



OM SWASTYASTU

PEMAPARAN PROFIL

IKATAN PEKERJA SOSIAL MASYARAKAT (I-PSM)

KELURAHAN PEMECUTAN TAHUN 2014

BIO DATA PSM

Identitas Diri

- Nama : I Made Gede Sutadi Jaya
- TTL : Denpasar, 28 Mei 1976
- Status : Kawin
- Agama : Hindu
- Pekerjaan : Wiraswasta
- Jabatan : Ketua I-PSM Kelurahan Pemecutan
- Alamat : Jl. Gn. Merapi No.3 Denpasar
- No.Telp/HP: (0361) 424.594 / 081.236.347.58

BIO DATA PSM

Riwayat Pendidikan

- SD : SD N 4 Baturiti Tabanan
- SMP : SMP N 1 Baturiti Tabanan
- SMA : SMA Dwijendra Denpasar
- Akademi : Akademi Keuangan Dan Perbankan (AKABA) Program D III Manajemen Perbankan

BIO DATA PSM

Pelatihan - Pelatihan

- Pelatihan Penanggulangan Bencana oleh Badan Penanggulangan Bencana Daerah Kota Denpasar tahun 2013 di Denpasar.
- Pelatihan Ketahanan Masyarakat oleh Badan Kesbangpol Linmas Kota Denpasar tahun 2012 di Denpasar.
- Pelatihan Pendamping KUBE oleh Dinas Sosial dan Tenaga Kerja Kota Denpasar tahun 2014 di Denpasar.
- Pelatihan Pendamping KUBE oleh Kementrian Sosial RI tahun 2013 di DI Yogyakarta.
- Pelatihan Kader Desa Anti Narkoba oleh BNN Kota Denpasar tahun 2013 di Denpasar.
- Focus Group Discusion Pencegahan dan Penanggulangan Narkotika oleh BNN Kota Denpasar tahun 2014 di Denpasar.
- Pelatihan Pendidikan Politik Bagi Generasi Muda oleh KPU Propinsi Bali tahun 2014 di Denpasar.
- Pelatihan Pencegahan Tuna Sosial oleh Dinas Sosial dan Tenaga Kerja Kota Denpasar tahun 2013 di Denpasar.

BIO DATA PSM

Lain-Lain

- Tahun 2002-2007 : Ketua Sekehe Teruna Teruni di Lingkungan Banjar Pemedilan
- Tahun 2003 : Membantu tugas-tugas Kepala Lingkungan
- Tahun 2004-sekarang : Ketua KPPS di Lingkungan Pemedilan
- Tahun 2006 : Ketua Karang Taruna Tunggal Ideping Sawitra Kelurahan Pemecutan
- Tahun 2008-Sekarang : Anggota LPM Kelurahan Pemecutan Relawan P2KP (PNPM Mandiri)
- Tahun 2009-2015 : Kepala Lingkungan Pemedilan Kel. Pemecutan Kec.Denbar
- Tahun 2012 - sekarang : Pendamping Kelompok Usaha Bersama (KUBE) Fakir Miskin Kelurahan Pemecutan

PROFIL

IKATAN PEKERJA SOSIAL MASYARAKAT
KELURAHAN PEMECUTAN

Sebuah panggilan jiwa

- Heterogenya masyarakat Kelurahan Pemecutan yang terdiri dari warga *uwed* warga pendatang yang mencari penghidupan menyebabkan timbulnya gesekan antar kehidupan sosial warga
- Gesekan-gesekan sosial tersebut berujung pada timbulnya penyandang masalah kesejahteraan sosial (PMKS)
- Masalah-masalah tersebut harus ditanggulangi untuk mencapai kesejahteraan sosial bersama

Sebuah amanat mulia

- Penanggulangan masalah kesejahteraan sosial adalah tanggung jawab semua pihak
- Sebagai bagian dari masyarakat kami terpanggil untuk ikut serta menanggulangi permasalahan sosial yang ada
- Dibentuknya Ikatan Pekerja Sosial Masyarakat merupakan amanat bagi kami untuk melaksanakan tugas tersebut

Tujuan penyusunan profil I-PSM

- Aplikasi ilmu yang diperoleh dari pelatihan dan bimbingan
- Laporan pertanggungjawaban atas amanat yang diberikan dalam penanggulangan masalah sosial (PMKS)
- Evaluasi kinerja untuk hasil yang lebih baik
- Memperoleh masukan adaptasi program
- Persyaratan keikutsertaan dalam lomba

GAMBARAN KELURAHAN PEMECUTAN

- Berasal dari kata “PECUT” yang merupakan senjata anugrah Ida Bhatara di Batur
- Tidak dapat dipisahkan dari keberadaan Puri Pemecutan
 - Kelurahan Pemecutan merupakan hasil pemekaran dari Desa Pemecutan menjadi Desa Pemecutan Kaja, Desa Pemecutan Kelod, Desa Tegal Kertha, Desa Tegal Harum dan Kelurahan Pemecutan

KONDISI GEOGRAFIS

Batas Wilayah

- Utara: Jalan Wahidin, Jalan Gunung Agung dan Desa Pemecutan kaja
- Selatan : Terminal Tegal, Desa Pemecutan Kelod
- Barat: Tukad Camplung, Tukad Tebe dan Desa Tegal Kertha
- Timur : Tukad Badung, Desa Dauh Puri kangin

Luas Wilayah

- Luas pemukiman: 960.000 m²
 - Luas Persawahan: - m²
 - Luas perkebunan: - m²
- Luas Kuburan: 110.000 m²
- Luas Pekarangan: 600.000 m²
 - Luas Taman : 159.700 m²
 - Perkantoran : 27.000 m²
- Luas Prasarana umum lainnya : 123.300 m²

KONDISI DEMOGRAFIS

WNI PENDUDUK TETAP

NO	LINGKUNGAN	JUMLAH KK	PENDUDUK		
			LAKI-LAKI	PEREMPUAN	JUMLAH
1	Kertha Dharma	307	807	512	1.319
2	Kertha Pura	228	611	653	1.264
3	Merta Jaya	291	670	735	1.405
4	Merta Yoga	44	111	112	223
5	Penyaitan	596	1.075	991	2.066
6	Kerandan	306	680	626	1.306
7	Pemedilan	354	825	517	1.342
8	Tegallinggah	296	753	510	1.263
9	Busung Yeh Kauh	563	759	649	1.408
10	Busung Yeh Kangin	317	531	446	977
11	Celagi Gendong	120	325	310	635
12	Gelogor	731	1.285	1.276	2.561
13	Alangkajeng Gede	271	435	422	857
14	Alangkajeng Menak	227	432	574	1.006
15	Pemeregan	226	324	323	647
	Jumlah	4.877	9.623	8.656	18.279

WNI PENDUDUK SEMENTARA

NO	LINGKUNGAN	PENDUDUK		
		LAKI-LAKI	PEREMPUAN	JUMLAH
1	Kertha Dharma	-	1	1
2	Kertha Pura	-	-	-
3	Merta Jaya	-	2	2
4	Merta Yoga	-	-	-
5	Penyaitan	13	5	18
6	Kerandan	1	-	1
7	Pemedilan	-	1	1
8	Tegallinggah	1	1	2
9	Busung Yeh Kauh	140	68	208
10	Busung Yeh Kangin	7	9	16
11	Celagi Gendong	-	-	-
12	Gelogor	6	5	11
13	Alangkajeng Gede	1	2	3
14	Alangkajeng Menak	-	-	-
15	Pemeregan	1	1	2
	Jumlah	170	95	265

GAMBARAN I-PSM KELURAHAN PEMECUTAN

Sejarah

- Berasal dari tokoh masyarakat dan tokoh perempuan yang aktif dalam kegiatan kemasyarakatan
 - Aktivitas yang dilakukan berupa aktif dalam perencanaan pembangunan di kelurahan, memonitor kesehatan keluarga, ibu hamil, bayi dan balita di posyandu, mencari CSR guna pembangunan kesejahteraan masyarakat di kelurahan
- Dihimpun oleh Kepala Kelurahan dalam wadah Ikatan Pekerja Sosial Masyarakat melalui SK No. 09.1 Tahun 2012 masa bakti 2012 - 2015

GAMBARAN I-PSM KELURAHAN PEMECUTAN

Susunan pengurus

- Pembina : Kepala Kelurahan Pemecutan
Ketua Lembaga Pemberdayaan Masyarakat
Kelurahan Pemecutan
- Ketua : I Made Gede Sutadi Jaya
- Sekretaris : I Made Suardika,SH.
- Bendahara : I Gede Made Suryadinatha,SE.

- Seksi-seksi : Penanggulangan Bencana Dan Pengungsi (PBP),
Fakir Miskin dan Ekonomi Kerakyatan (FM/EK),
Penanggulangan Tindakan Kekerasan Dan Pekerja Migran
(KTK/PM), Perlindungan Penyandang Cacat, Tuna Susila dan
Lanjut Usia (TSU/LU), Perlindungan Anak (PA), Penanganan
Napza dan Kesehatan Masyarakat (NAPZA)

GAMBARAN I-PSM KELURAHAN PEMECUTAN

Visi Misi I-PSM Kelurahan Pemecutan

Visi I-PSM Kelurahan Pemecutan

- Dilandasi Hati Nurani Yang Luhur Menjadi Pekerja Sosial Masyarakat Berwawasan Budaya

Misi I-PSM Kelurahan Pemecutan

- Didalam melaksanakan tugas selalu didasarkan pada pengabdian dengan prinsip ngayah
- Didalam melaksanakan tugas selalu didasarkan pada rasa persaudaraan dengan prinsip menyama braya
- Didalam melaksanakan tugas selalu berupaya merangkul setiap lapisan masyarakat dari komunitas adat hingga lembaga pemerintah dan swasta

GAMBARAN I-PSM KELURAHAN PEMECUTAN

Tugas I-PSM Kelurahan Pemecutan

- Meningkatkan kerjasama dan keterpaduan antar Pekerja Sosial Masyarakat,
- Menjalin hubungan kerjasama dengan berbagai pihak dan,
- Meningkatkan peran Pekerja Sosial Masyarakat dalam pembangunan nasional pada umumnya dan pembangunan kesejahteraan sosial pada khususnya.

STRUKTUR KEPENGURUSAN I-PSM KELURAHAN PEMECUTAN

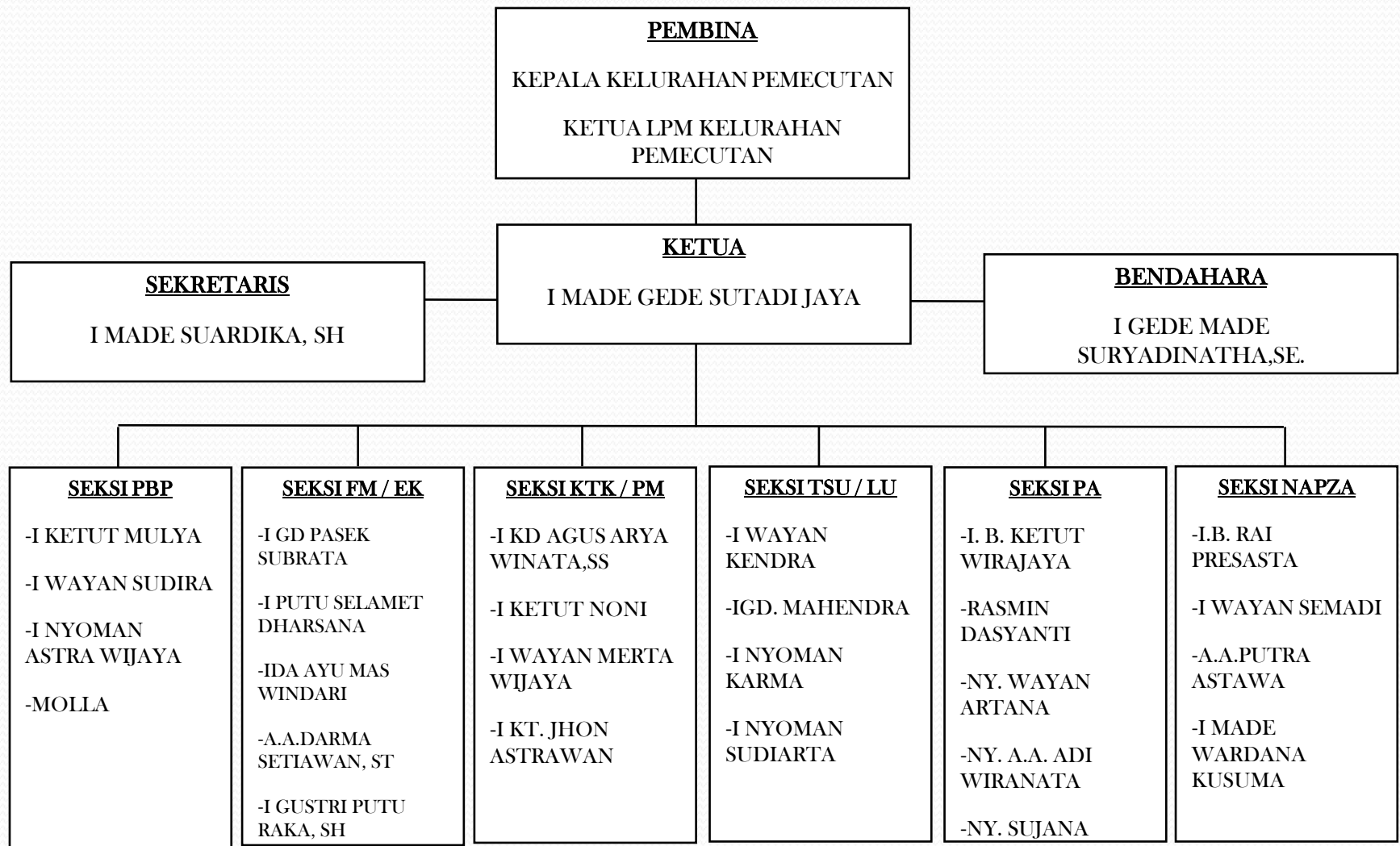

KONDISI PMKS

KELURAHAN PEMECUTAN

NO	JENIS PMKS	JUMLAH	KETERANGAN
1	Anak dengan kedisabilitas	4 orang	Telah mendapat alat bantu 2 orang
2	Lanjut usia terlantar	7 orang	Telah dibantu sembako dan masuk sebagai penerima bantuan beras bersubsidi (raskin)
3	Penyandang disabilitas	42 orang	<ul style="list-style-type: none"> - Telah mendapat alat bantu 17 orang - Dimasukkan sebagai penerima bantuan beras bersubsidi (raskin) 18 orang
4	Pemulung	4 orang	Dimasukkan sebagai penerima bantuan beras bersubsidi (raskin)
5	Fakir miskin	92 KK	Dimasukkan sebagai penerima bantuan beras bersubsidi (raskin)
	RTLH	35 KK	<ul style="list-style-type: none"> - Sampai dengan tahun 2013, telah dibantu bedah rumah 14 KK - Sampai saat laporan ini ditulis, 5 KK lagi rumahnya sedang dibedah oleh DTRB Kota Denpasar sesuai usulan kami

KONDISI PSKS

KELURAHAN PEMECUTAN

NO	JENIS PSKS	JUMLAH
1	Pekerja Sosial Profesional	1 orang
2	Pekerja Sosial Masyarakat	29 orang
3	Lembaga Kesejahteraan Sosial	2 lembaga
4	Karang Taruna	1 organisasi
5	Tenaga Kesejahteraan Sosial Kecamatan	1 orang
6	Penyuluh Sosial	12 orang
7	Wanita Pemimpin Kesejahteraan Sosial	25 orang
8	Wahana Kesejahteraan Sosial Berbasis Masyarakat	1 desa adat
9	Dunia Usaha Yang Melakukan UKS	6 perusahaan

PENGEMBANGAN LANDASAN KERJA I-PSM

Motivator

- Mampu melembagakan nilai-nilai kerelawanan sosial didalam mengembangkan kesadaran, kepedulian dan tanggung jawab pembangunan kesejahteraan sosial
- Meningkatkan peran aktif warga masyarakat, memperkuat dan mengambil prakarsa agar tercapai ketahanan sosial.
- Meningkatkan kualitas hidup warga masyarakat sesuai dengan harkat dan martabat sejalan dengan perubahan kehidupan dan kemajuan.

PENGEMBANGAN LANDASAN KERJA I-PSM

Dinamisor

- Mampu menumbuhkembangkan kesadaran, kepedulian dan rasa tanggung jawab sosial masyarakat didalam suasana kondusif
- Penyebaran informasi usaha kesejahteraan sosial dan peranan PSM
- Mengkampanyekan Usaha Kesejahteraan Sosial
- Melaksanakan bimbingan sosial melalui upaya pemantapan, komunikasi informasi

PENGEMBANGAN LANDASAN KERJA I-PSM

Komunikator

- Menyambung informasi tentang permasalahan sosial dengan berbagai pihak dan unsur-unsur terkait seperti instansi pemerintah terkait, lembaga swasta, yayasan, para tokoh masyarakat baik formal maupun informal.

PENGEMBANGAN LANDASAN KERJA I-PSM

Fasilitator

- Mampu memfasilitasi masalah sosial yang muncul, mengaitkan dengan berbagai sumber potensi yang tersedia dengan merujuk kepada permasalahan sosial dari masyarakat atau kelompok masyarakat, untuk mencari solusi dan pemecahan masalah yang ada dengan prinsip-prinsip keterbukaan mengedepankan kepentingan tugas pengabdian dan pelayanan.

PENGEMBANGAN LANDASAN KERJA I-PSM

Pengabdian masyarakat

- Adalah tugas mulia atas kepercayaan yang diberikan oleh masyarakat agar dilaksanakan dengan penuh tanggung jawab tanpa membedakan hak siapapun dari PMKS yang dilaksanakan terus menerus secara tulus ikhlas dengan mengutamakan kepuasan kebahagiaan lahir batin demi kebahagiaan orang lain serta meningkatkan kinerja PSM.

PENGEMBANGAN LANDASAN KERJA I-PSM

Pengembangan jaringan

- Berupaya membangun kemitraan yang strategis antar organisasi sosial/lembaga sosial maupun lembaga donor dengan optimalisasi penjangkauan pemerataan pelayanan sosial
- Pengembangan Jaringan Kerja
- Dimulai dari membangun dan melembagakan kerjasama antar komponen PSM dengan organisasi sosial/lembaga sosial dalam usaha kesejahteraan sosial baik didalam lingkungan maupun diluar lingkungan.

KEGIATAN PENANGGULANGAN PMKS

- Mengadakan pendekatan dan memberikan motivasi untuk keluar dari persoalan
- Meningkatkan kemandirian dengan kelompok-kelompok ekonomi kerakyatan
- Mencarikan bantuan sarana prasarana bagi penyandang cacat

Tahun 2012

- Memfasilitasi program pemberian paket sembako kepada rumah tangga miskin

No	Nama RTM	Alamat	Donatur
1	I Nyoman Wenten	Jl. Imam Bonjol No 45 Br. Celagi Gendong	BPM & Camat Denbar
2	I Ketut Lasia	Jl. Bukit Tunggal Gg. Belawa No 9 Br. Gelogor	BPM & Camat Denbar
3	A.A.Sulastri	Jl. Gn. Batur Gg. Melati No 4 Br. Kerandan	BPM & Camat Denbar

Tahun 2012

- Memfasilitasi program bantuan bedah rumah atas nama A.A.Sagung Mayun Jl. Gn. Kerinci No. 7 Gelogor
- Memperluas jaringan kerja dengan K3S Kota Denpasar dan Karang Taruna Denpasar Barat melalui fasilitasi pemberian bantuan alat bantu penyandang cacat sejumlah **16 orang**

No	Nama Penyandang Cacat	Jenis Kecacatan	Alamat	Jenis Bantuan	Donatur
1	Ni Made Mandri	Lumpuh Stroke	Jl. Gn. Merapi Gg. V No 3 Br. Pemedilan	Sembako	Karang Taruna Denbar
2	I Wayan Turun	Tuna Netra	Jl. Bukit Tunggal Gg. No 1 B Br. Gelogor	Sembako	Karang Taruna Denpasar
3	I Ketut Selip	Pincang	Jl. Gn Batur Br. Kerandan	Sembako	Karang Taruna Denbar
4	Kdk. Vega Setya Jaya Wardana	Kurang Pendengaran	Jl. Imam Bonjol Br. Celagi Gendong	Alat Bantu dengar	K3S Kota Denpasar

No	Nama Penyandang Cacat	Jenis Kecacatan	Alamat	Jenis Bantuan	Donatur
5	I Kt. Darmika	Lumpuh layu	Jl. Bukit Tunggul Gg. Belawa No 9 Br. Gelogor	Kursi Roda	K3S Kota Denpasar
6	Md. Puger	Stroke	Jl. Gn. Batur Gg. Kaliasem No 8 Br. Penyaitan	Kursi Roda	K3S Kota Denpasar
7	I Md. Ardika	Lumpuh layu	Jl. Gn. Krakatao 25 C Br. Busung Yeh Kauh	Kursi Roda	K3S Kota Denpasar
8	Ni Kt. Ariani	Lumpuh layu	Jl. Gn. Krakatao 25 C Br. Busung Yeh Kauh	Kursi Roda	K3S Kota Denpasar
9	I Gede Weda	Lumpuh	Jl. Gn. Batukaru No 10 Br. Kerandan	Kursi Roda	K3S Kota Denpasar
10	I Wayan Karda	Kurang pendengaran	Jl. Gn. Batukaru No 64 Br. Busung Yeh Kauh	Alat bantu dengar	K3S Kota Denpasar

No	Nama Penyandang Cacat	Jenis Kecacatan	Alamat	Jenis Bantuan	Donatur
----	-----------------------	-----------------	--------	---------------	---------

11	Ni Ketut Bari	Kurang pendengaran	Jl. Gn. Batukaru No 64 Br. Busung Yeh Kauh	Alat bantu dengar	K3S Kota Denpasar
12	I Ketut Candra	Kurang pendengaran	Jl. Gn. Batukaru Gg. III No 27 Br. Busung Yeh Kauh	Alat bantu dengar	K3S Kota Denpasar
13	I Md. Sumadi	Kurang pendengaran	Jl. Gn. Batukaru Gg. III No 27 Br. Busung Yeh Kauh	Alat bantu dengar	K3S Kota Denpasar
14	I.B.Weda	Kurang pendengaran	Jl. Gn. Batukaru Gg. III No 16 B Br. Busung Yeh Kauh	Alat bantu dengar	K3S Kota Denpasar
15	Made Puspawati	Kurang pendengaran	Jl. Bukit Tunggal No. 27 Br. Gelogor	Alat bantu dengar	K3S Kota Denpasar
16	Ketut Astawa	Lumpuh	Jl. Bukit Tunggal Gg. No 5 Br. Gelogor	Kursi Roda	Karang Taruna Denbar

Tahun 2012

- Fasilitasi program pembentukan kelompok usaha bersama (KUBE) fakir miskin sejumlah 4 kelompok dengan masing-masing anggota 10 orang dengan bantuan modal @Rp 20 juta. Usaha yang dibentuk berupa penyewaan kursi tenda. I-PSM juga sebagai pendamping dalam penyelenggaraan usaha
- Membentuk koperasi I-PSM yang beranggotakan Kepala Lingkungan

Tahun 2013

- Memperluas jaringan kerja kepada perusahaan swasta untuk memperoleh dana CSR
- Fasilitasi program bantuan bedah rumah bagi rumah tidak layak huni baik berasal dari pemerintah maupun mencarikan donatur dari perusahaan swasta

NO	NAMA	ALAMAT	DONATUR
1	Pande Wayan Sumerta	Jl. Gn.Agung Gg.Bumi Ayu A No 18 Kerta Dharma	Pemerintah Kota Denpasar
2	A.A.Pt.Gede Putrawan	Jl. Imam Bonjol Gg. I No2 Alangkajeng Menak	Pemerintah Kota Denpasar
3	A.A.Manik	Jl. Gn. Batur Gg. Melati No 5 Pemedilan	P2KP PNPM Mandiri Perkotaan BKM Sambadha
4	Wayan Sudirta	Jl. Bukit Barisan No 11 Alangkajeng Gede	CSR Toko Aditia (A.A.Dharma Setiawan)
5	Wayan Suwindi	Jl. Gn. Batur Gg. Kenanga No 2 Kerandan	Pemerintah Kota Denpasar
6	Putu Budiarta	Jl. Hasanudin Gg. IV No 2 Alangkajeng Gede	CSR (A.A.Dharma Setiawan)
7	Ni Ketut Suti	Jl. Bukit Tunggal No 45 Gelogor	Pemerintah Kota Denpasar
8	Made Suri	Jl. Gn Batur Gg. Salak I No 6 Alangkajeng Gede	CSR (A.A.Dharma Setiawan)

Tahun 2013

- Memfasilitasi penyandang disabilitas atas nama Ketut Candra Dewi (6th) Br. Kerandan, yang memiliki masalah pendengaran agar dibantu alat bantu dengar dari K3S Kota Denpasar.
- Mencarikan anak RTM I Ketut Sugina yang bersekolah di SMP Pemecutan atas nama Kadek Yusantara beasiswa sehingga tidak putus sekolah. Beasiswa berasal dari Galang Kangin Consultant.
- Fasilitasi program pembentukan kelompok usaha bersama (KUBE) fakir miskin sejumlah 10 kelompok dengan masing-masing anggota 10 orang dengan bantuan modal @Rp 20 juta. Usaha yang dibentuk berupa penyewaan alat pesta. I-PSM juga sebagai pendamping dalam penyelenggaraan usaha

Tahun 2013

- Memfasilitasi program pemberian sembako kepada para lansia yang tidak memiliki pekerjaan tetap, tidak memiliki penanggung maupun memiliki anggota keluarga cacat

No	Nama	Tanggal lahir	Alamat	Donatur
1	Ketut Rena	08/12/1955	Jl. Gn. Merapi Gg. Dewata Link. Tegallingsah	Camat Denpasar Barat
2	Nyoman Widiari	31/12/1965	Jl. Gn. Merapi Gg. Dewata Link. Tegallingsah	Camat Denpasar Barat
3	I Nyoman Sukaja	01/01/1955	Jl. Gn Merapi Gg V / 3 Link. Pemedilan	Camat Denpasar Barat
4	Ni Made Mandri	20/01/1955	Jl. Gn Merapi Gg V / 3 Link. Pemedilan	Camat Denpasar Barat
5	Luh Arwati	31-12-1948	JL. Bukit Tunggul Gg III No 10 Link Alangkajeng Gede	Camat Denpasar Barat

PERMASALAHAN YANG DIHADAPI

- Kurangnya keterbukaan PMKS terhadap masalah yang dimiliki. PMKS menganggap masalahnya aib dan tabu sehingga disembunyikan
- Kurangnya informasi keberadaan PMKS.
- Jaringan kerja yang terbatas. Hal ini menyebabkan belum maksimalnya PSKS yang diberdayakan
- Dana operasional yang belum memadai. Masih disupport oleh kelurahan.

DOKUMENTASI KEGIATAN



Fasilitasi kredit perbankan bagi UMKM



Penyaluran bantuan modal
dari JPS / UED



Penyaluran raskin di titik distribusi

Fasilitasi bantuan bedah rumah



Salah satu lansia terlantar yang diketemukan di jalan imam bonjol dan telah diserahkan ke dinas sosial



Bersama anggota KUBE Pemecutan



Kerja bakti bersama
warga

Mengarahkan petugas dinas
peternakan saat vaksinasi
rabies





Kunjungan ke panti werdha bersama PKK Lingkungan





Rapat kerja I-PSM bersama
BKM Sambadha

Fasilitasi penyerahan
bantuan beasiswa miskin di
SMP Pemecutan



OM SHANTI SHANTI SHANTI OM



**KEBESAKIH NAIK VESPA
TERIMA KASIH DAN SAMPAI JUMPA**